TALMONT SAINT-HILAIRE
l'esprit large

Tremplin jeun'

Programme du 11 au 22 février 2019

10-11 ans de l'accueil de loisirs LES OYATS (nés en 2009 et 2008)

Programme du 11 au 15 février

Lundi 11

Qui es-tu ?
Jeu : Time's Up des connaissances

Tous à l'eau : Sortie piscine
Départ 13h30 - Retour 17h30
Prévoir maillot de bain, serviette

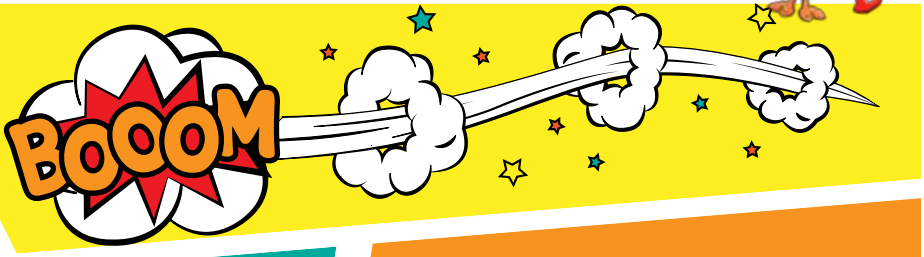

Mardi 12

La journée sportive
Jeux ludiques et tournoi sports collectifs

Mercredi 13

Imagine ta journée

Jeudi 14

« La peinture chromatic »
Bricolage peinture

La musique dans la peau !
Jeu en équipes,
connaissances musicales

Vendredi 15

Sortie aux Jours Gonflés

Départ 9h45
Retour 16h30

Programme du 18 au 22 février

Lundi 18

Top chrono
Défis ludiques, de la rapidité il te faudra...

Sort le grand jeu !
Un Poule-Renard-Vipère un peu original...

Mardi 19

Construction / Bricolage
Le puissance force 4

Le tremplin challenge
Défie les animateurs

Mercredi 20

Intercentre avec l'accueil de loisirs des Plesses
Départ 9h30 - Retour 17h30

Jeudi 21

Le Killer !
Le jeu de dés déjanté !

En cuisine !
Muffins party

Vendredi 22

Journée commune
3/11 ans

HORAIRES

7h30-9h :
Péricentre du matin
9h-17h30 :
Accueil de loisirs
17h30-18h30 :
Péricentre du soir

INSCRIPTION

Au plus tard
le mercredi 6 février
afin de respecter
les règles d'encadrement.
Passé ce délai, une majoration de
5 € sera appliquée.

ABSENCE

Pour toute absence non justifiée, la journée sera facturée.

CONTACT

Accueil de loisirs LES OYATS
283, avenue Notre Dame / 85440 Talmont-Saint-Hilaire
Tél. : 02 51 21 07 12 / Port. : 06 87 86 33 31
Courriel : centre-des-oyats@talmontsainthilaire.fr
Portail Famille via le site internet de la Ville www.talmont-saint-hilaire.fr

VENDÉE
LE DÉPARTEMENT

L'essentiel et plus encore
msa santé famille retraite services

ALLOCATIONS FAMILIALES
Caf de la Vendée