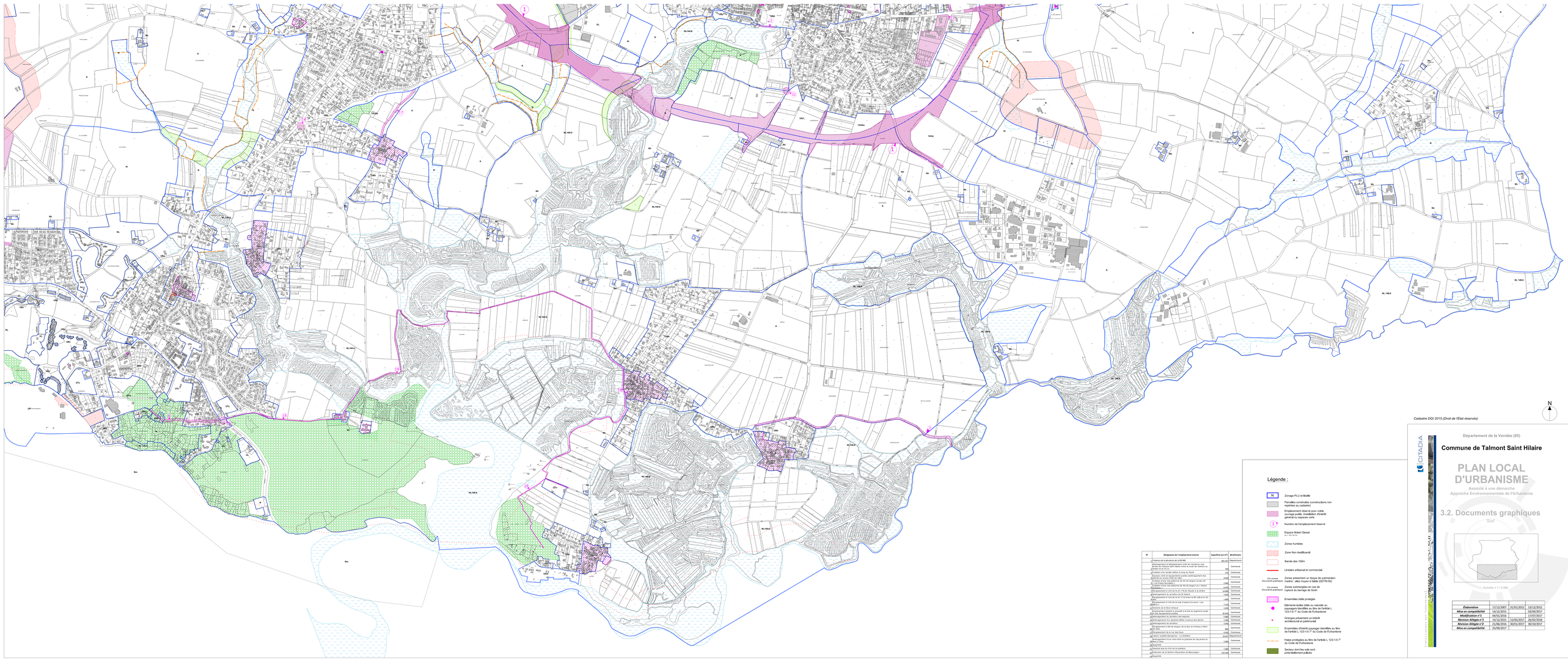

N°	Désignation de l'emplacement réservé	Superficie (en m²)	Bénéficiaire
1	Création de la déviation de la RD948	851 00	Département
2	Aménagement et élargissement à 8 ml de l'existant voie Nantes et Talmont Saint Hilaire entre la route de Talmont au Bois et la RD948	79	Commune
3	Création d'un sentier piétion le long du Payré	270	Commune
4	Espaces verts et équipements publics (aménagement des abords du Château de la Chaume)	4 000	Commune
5	Création d'une voie piétonne de 5m de largeur au lieu dit « Les Prises Neuvillers »	2 900	Commune
6	Aménagement d'une voie piétonne de 6m de largeur au « Grand Rondeau »	6 100	Commune
7	Elargissement à 2m de la rue « Petite Tâbaud » au pinière	16 000	Commune
8	Elargissement à 2m de la rue du Tâbaud	1 600	Commune
9	Elargissement à 2m de la rue « Petite Tâbaud » et « Le Rondeau »	1 900	Commune
10	Elargissement à 2m de la voie d'accès à la scierie « Les Aubrais »	1 100	Commune
11	Stations de la Mare Vitaud	1 500	Commune
12	Aménagement d'un carrefour sécurisé à la fois du stationnement scolaire et des équipements publics	15 000	Commune
13	Aménagement au carrefour dites Bajardes	5 000	Commune
14	Aménagement d'un carrefour dit « Carrefour des Sports »	1 500	Commune
15	Aménagement en giratoire	1 400	Commune
16	Elargissement à 8m de la largeur de la Rue du Puchaux à Mont Chevalier	80	Commune
17	Elargissement 8ML le lieu dit Les Ebaux	4 200	Commune
18	Liaison collège Bourgenay – Les Guillières	19 610	Département
19	Aménagement d'une voie verte le plaisirs du hauptrick et Bourgenay	1 900	Commune
20	Parkings	1 000	Commune
21	Sécurisée Rue du Port de la Guillères	1 300	Commune
22	Extension de la Station d'Epuration de Beauvoigny	10 540	Commune
23	Piscine		Commune