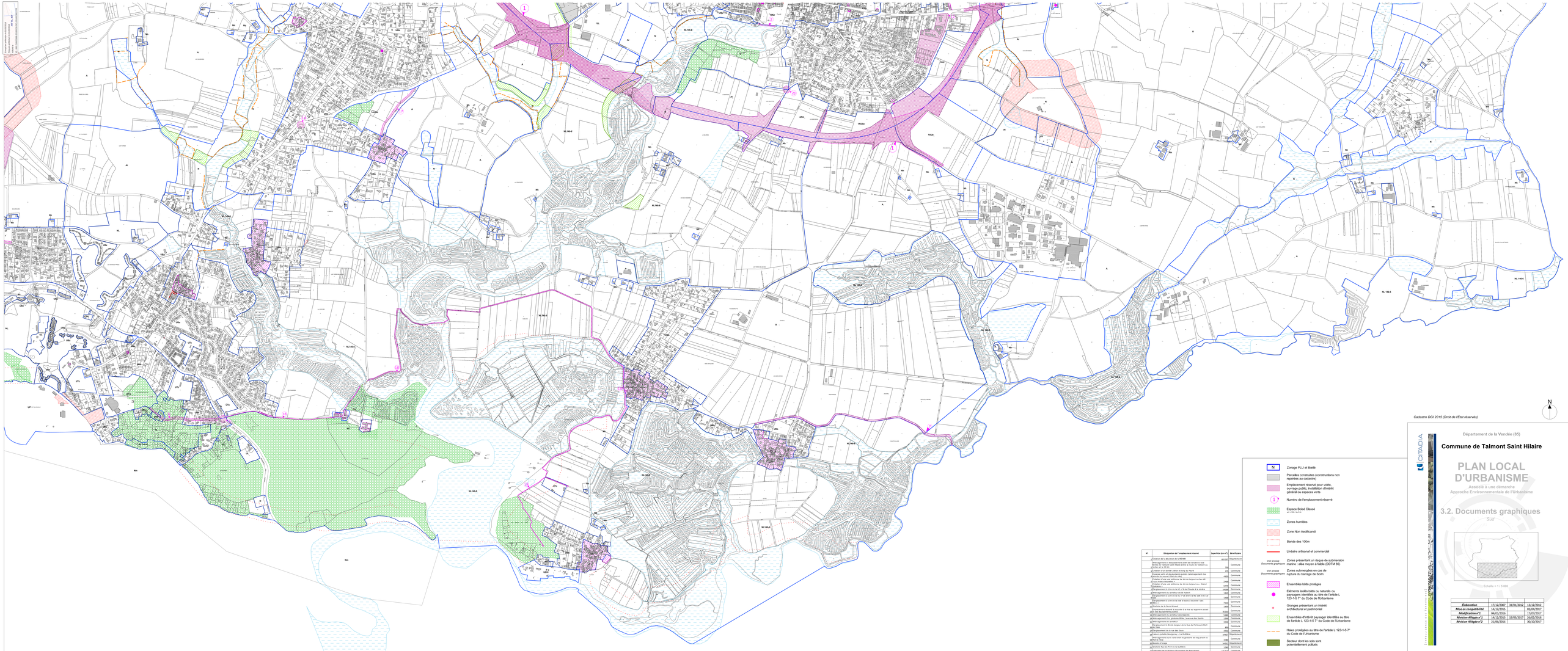

N°	Désignation de l'emplacement réservé	Superficie (en m²)	Bénéficiaire
1	Création de la déviation de la RD948	851 00	Département
2	Aménagement et élargissement à 8 m de l'existante voie Nantes et Talmont Saint Hilaire entre la route de Talmont au Bois et le Pont	70	Commune
3	Création d'un sentier piétion le long du Pavré	270	Commune
4	Espace vert(s) et équipement(s) publics (aménagement des abords du château d'eau de Jaudonnière)	4 000	Commune
5	Création d'une voie piétonne de 5m de longueur au lieu dit « Les Prées Neuvillet »	2 900	Commune
6	Aménagement d'une voie piétonne de 6m de largeur au « Grand Guédeau »	6 100	Commune
7	Elargissement à 15m de la rd. n°8 lieu Tâteuse à la jetée.	16 000	Commune
8	Aménagement d'un sentier piétonnier de 3m de largeur	1 600	Commune
9	Elargissement à 15m de la rd. n°14 entre le lieu dit de la Ch. Rose	1 900	Commune
10	Elargissement à 15m de la voie d'accès à la zone « Les Aunes »	1 100	Commune
11	Création de la liaison Hilaire	1 500	Commune
12	Aménagement d'un carrefour sécurisé à la fois du segment sortie rd n° 8 vers Aubretonnière et Jaudonnière	15 000	Commune
13	Aménagement du carrefour entre deux départ	5 000	Commune
14	Aménagement d'un carrefour entre la rd n°8 et la voie communale du Pavré	1 500	Commune
15	Aménagement du carrefour	1 400	Commune
16	Elargissement à 8m de largeur de la Rue du Puriaux à Mont Chevalier	80	Commune
17	Elargissement 8b le « Les Bas Eaux »	4 200	Commune
18	Liaison cyclable Bourgenay - La Guillière	24 610	Département
19	Aménagement d'une voie entre le giratoire de Vauphénié et le Pavré	1 900	Commune
20	Bassin d'orage	16 000	Département
21	Sécurisé Rue du Port de la Guillère	1 800	Commune
22	Extension de le Station d'Epuration de Beauregard	10 540	Commune
23	Réservoir		

Département de la Vendée

Commune de Talmont Saint Hilaire

PLAN LOCAL D'URBANISME

Associé à une démarche Approche Environnementale de l'Urbanisme

3.2. Documents graphiques

Sud

Echelle = 1 / 5 000

Elaboration	17/12/2007	31/01/2012	13/12/2012
Mise en compatibilité	14/12/2015		05/04/2017
Modification n°1	06/05/2016		17/07/2017
Révision Allégée n°1	14/12/2015	15/05/2017	26/02/2018
Révision Allégée n°2	21/06/2016		30/10/2017